Les Relations aux Autres… Toute une Histoire.

LES BIRDSDESSINES

Classe de 5°C, Les Maristes Toulouse, 2018-2019

Le Harcèlement

Tiens-tiens! Voilà l'intello qui est entrain de lire.
NEWS
Oh, non! Encore cette grosse brute!
Sors de là, ou je te refais le portrait!
Arrêtez tous! Laissez moi tranquille! Je n'en peux plus!
BirdsDessines.fr

Les réseaux sociaux

Tu as vu ma photo sur snap?
Bof! je n'aime pas la photo.
Tu as vus tes photos?
C'est bon, c'est pour rire.
Pardon de t'avoir fait du mal.
Je te pardonne.
BirdsDessines.fr

on se moque de moi sur les réseaux sociaux!
ah bon!!!!!!
je sais mais ca fait mal
mais il ne faut pas les écouter
je vais écouter tes conseils
Ah voilà bonne idée
BirdsDessines.fr

Tu as vu le nouveau ? certains disent qu'ils ont le tapper!
Oui je sais ! Et ils vont le tapper car il est musulman !
Faudrait le faire mais nous aussi on se ferait taper
Il faudrait en parler au professeur.
Comment ça ? Par qui ? cet éleve n'avait rien fait pourquoi
Meussieur un de vos élevés a été frappé! il y a des raison ?
POLICE
BirdsDessines.fr

Bonjour, tu as snapchat.
Bonjour, oui j'ai snapchat?
Mais pourquoi?
Pour t'avoir en ami. Donne moi ton nom sur snapchat!
Ok, c'est KADER31, mais tu le donne à personne.
Merci, je vais le donner à tout le monde!!!!!
BirdsDessines.fr

Les frères et sœurs

L'art d'être (grands-) parents !

Les relations amicales ou pas !

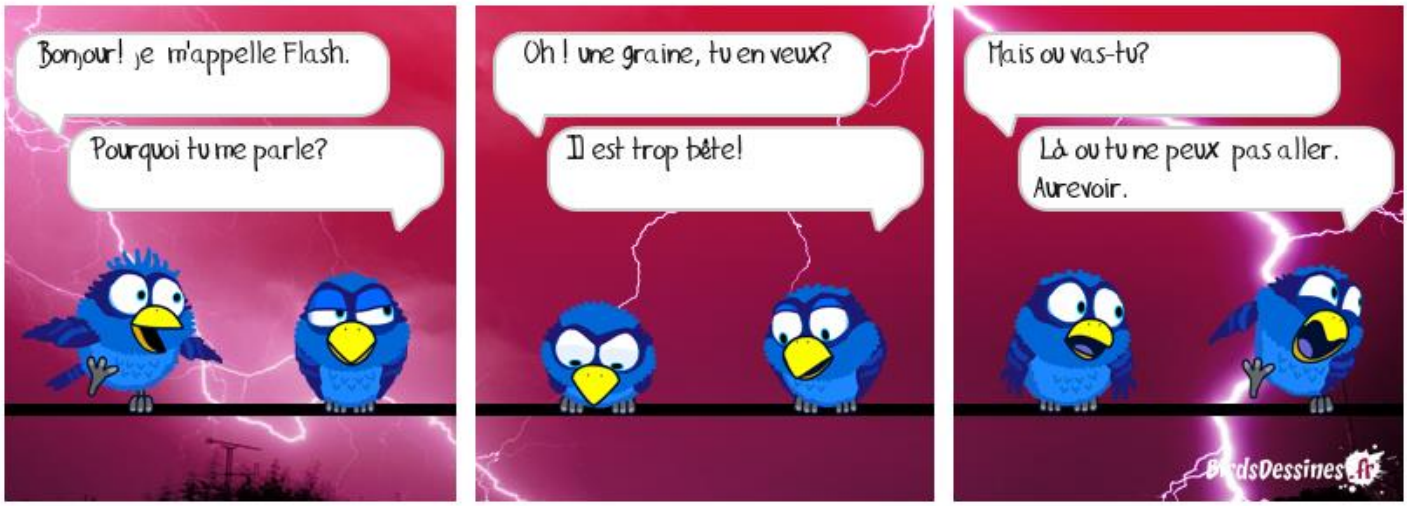

Coucou, tu as l'air sympa. Comment t'appelles-tu?
Je m'appelle Eglantine. Je suis nouvelle ici.
Veux-tu de mon gâteau? Ton père fait quoi?
Avec plaisir. Mon père et éboueur.
Bah!!! Rends moi mon gâteau!!!
C'est pas juste!
BirdsDessines.fr

Salut oui on peut être mon ami . Attention Enri est
Bonjour je m' appelle Jack ça te dit de devenir mon ami STP
Pour quoi tu parle au nouveau! Si non tu a les cartes.
Oui j'ai tes cartes mais ne fait pas de mal au nouveau.
Tu veux quoi toi . il a mérite ça si non je te fait pareil !!
Pour quoi tu a tapé Antoine comme ça...
BirdsDessines.fr

On s'est bien amusé hier !!! J'en rigole encore...hahaha
C'était un bon moment... Mais je suis pas en forme là...
Ah bon.. Tu veux m'en parler ? Je peux t'aider ?
Ce matin, je me suis disputée avec Cocotte, ma meilleure
Ne t'inquiète pas voyons ! Vous êtes amies depuis 10 ans....
Tu as raison ... Cela fait du bien les amis !
BirdsDessines.fr